GEMEINDE SULZ

VORARLBERG

Verordnung
des Bürgermeisters der Gemeinde Sulz

in Anwendung der Bestimmungen des § 94c Abs. 1 Straßenverkehrsordnung 1960 – StVO. 1960, BGBl.Nr. 159/1960, i.d.g.F., i.V.m. der Verordnung der Vorarlberger Landesregierung über den übertragenen Wirkungsbereich der Gemeinde in Angelegenheiten der Straßenpolizei, LGBl.Nr. 30/1995, i.d.g.F., sowie des § 67 Abs. 1 Gemeindegesetz, LGBl.Nr. 40/1985, i.d.g.F.

Gemäß § 43 Abs. 1 lit. b Ziff. 2 StVO 1960, i.d.g.F., wird angeordnet:

Zur Durchführung von Bauarbeiten wird die Gemeindestraße „Allmeinstraße" im Bereich der „Allmeinstraße 9" (Liegenschaft, Gst.Nr. 1601/10) in der Zeit von

Dienstag, den 26.01.2021 – 6.00 Uhr bis Dienstag, den 02.02.2021 – 18.00 Uhr

für die Dauer von maximal 3 Tagen für den gesamten Verkehr gesperrt. Hierauf ist auf Höhe der Einmündungen der „Gartenstraße" in die „Allmeinstraße" hinzuweisen.

Diese Verordnung ist von der mit den Bauarbeiten beauftragten Firma mit den entsprechenden Straßenverkehrszeichen nach § 50 Ziff. 9 StVO „Baustelle", § 52 lit. a) Ziff. 1 StVO „Fahrverbot" mit dem Vermerk „Zufahrt bis zur Baustelle gestattet" sowie § 53 Ziff. 16b StVO „Umleitung" kundzumachen. Darüber hinaus ist der Gefahrenbereich im Bereich der Baustelle abzusperren und die gefahrlose Benützung des Gehsteiges durch geeignete Maßnahmen sicherzustellen.

Diese Verordnung tritt gemäß § 44 Abs. 1 StVO 1960, i.d.g.F., mit der Anbringung dieser Zeichen in Kraft.

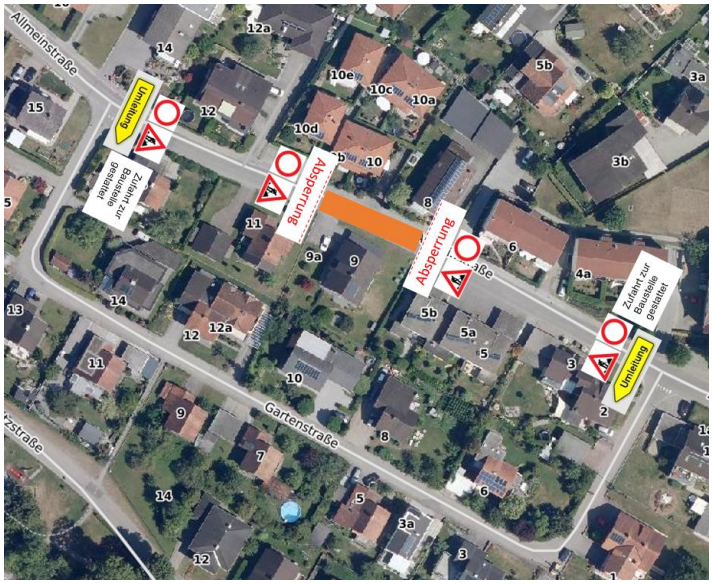

Der Bürgermeister

Karl Wutschitz

Verteiler:
- Anschlagtafel, Gemeindeblatt
- Polizeiinspektion Sulz
- Feuerwehr Sulz
- Gemeindebauhof
- KÖNIG Vanessa und Lukas, Allmeinstraße 9, 6832 Sulz mit der Auflage für eine ordnungsgemäße Straßensperre Sorge zu tragen

6832 Sulz, Hummelbergstraße 9 ◦ 05522/44309, Fax DW 4 ◦ info@gemeinde-sulz.at