



# GEMEINDE SULZ

V O R A R L B E R G

Sachbearbeiter: Ing. Daniel Novak  
Tel.: +43 5522 44309-12  
E-Mail: daniel.novak@gemeinde-sulz.at  
Aktenzahl: su120.20-3/2024  
Datum: 12.03.2024

## VERORDNUNG

des Bürgermeisters der Gemeinde Sulz in Anwendung der Bestimmungen des § 94c Abs. 1 Straßenverkehrsordnung 1960 (StVO. 1960), BGBl.Nr. 159/1960, i.d.g.F. i.V.m. der Verordnung der Vorarlberger Landesregierung über den übertragenen Wirkungsbereich der Gemeinde in Angelegenheiten der Straßenpolizei, LGBl.Nr. 30/1995, i.d.g.F., sowie des § 67 Abs. 1 Gemeindegesetz, LGBl.Nr. 40/1985, i.d.g.F..

Gemäß § 43 Abs. 1 lit. b Ziff. 2 Straßenverkehrsordnung 1960 (StVO. 1960), BGBl.Nr. 159/1960, i.d.g.F., wird angeordnet:

**Im Interesse der Sicherheit, Leichtigkeit und Flüssigkeit des Verkehrs werden die Gemeindestraßen „Florianistraße“ und „Sulzhofen“ im rot markierten Bereich in der Zeit von**

**Samstag, 23.03.2024 ab 10.00 Uhr bis 19.00 Uhr**

**für den gesamten Verkehr gesperrt.**

**An den Einmündungen „Hummelbergstraße“, „Müsinenstraße“ sowie „Platte“ ist auf die eingeschränkte Befahrbarkeit hinzuweisen.**

Diese Verordnung ist mit den entsprechenden Straßenverkehrszeichen nach § 52 lit. a) Ziff. 1 StVO „FAHRVERBOT“, § 53 Abs. 1 Ziff. 16b StVO „UMLEITUNG“ kundzumachen.

Diese Verordnung tritt gemäß § 44 Abs. 1 Straßenverkehrsordnung 1960 (StVO. 1960), BGBl.Nr. 159/1960, i.d.g.F., mit der Anbringung dieser Zeichen in Kraft.

Der Bürgermeister  
der Gemeinde Sulz

Karl Wutschitz

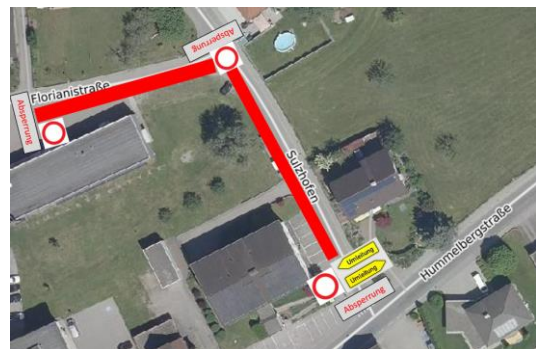

Verteiler:

- Anschlagtafel, Gemeindeblatt
- Polizeiinspektion Sulz
- Gemeindebauhof

- Feuerwehr Sulz, Florianistraße 6, 6832 Sulz mit der Auflage für eine ordnungsgemäße Beschilderung der Straßensperre Sorge zu tragen

